Neues Nachrichtenblatt

vom Heimat- und Verschönerungsverein „Oldenburgische Schweiz" Damme e.V.

Nr. 266 | 18. Dezember 2021 | www.heimatverein-damme.de

Über Weihnachten und Neujahr geschlossen

von Wolfgang Friemerding

Das Stadtmuseum Damme wird in den kommenden drei Wochen seine Pforten schließen. Wegen der momentan gültigen Corona-Auflagen ist die Zahl der Besuche stark zurückgegangen. Auch zeigte sich in den vergangenen Jahren, dass über die kommenden Feiertage wenig Nachfrage herrschte. Vom kommenden Sonntag (19. Dezember) bis zum 10. Januar des nächsten Jahres bleibt also das Stadtmuseum Damme geschlossen.

Sollten in dieser Zeit Gruppenführungen gewünscht werden, so ist das nach telefonischer Absprache (05491-4622) möglich. Ebenso können Bücher aus dem Angebot bestellt werden. Die Liste der verfügbaren Medien ist unter www.heimatverein-damme.de und dem Link „Bücher und sonstige Medien" einzusehen.

Als Hinweis auf die laufende Sonderausstellung „US-Auswanderung aus Damme im 19. Jahrhundert" gibt es auf dieser Seite Abbildungen zu den seinerzeit geltenden Lebensbedingungen der meisten Emigranten.

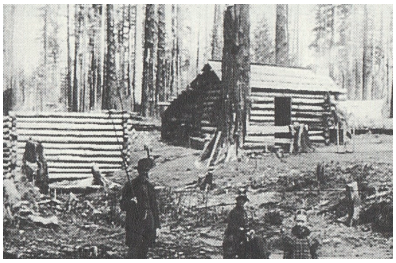

Mühseliger Beginn im US-Staat Ohio, selbstgebautes Blockhaus und Anfänge der Wald-Rodung, um 1850

Deutsche Auswanderer treffen im US-Hafen New York um 1870 ein.

Armseliges Heuerleute-Leben, hier Familie Gottbehöde in Südfelde, um 1925.

Noch guterhaltene Grabsteine mit deutschen Namen auf dem Friedhof in Neu-München, Minnesota

Armseliges Heuerleute-Leben, hier vor dem Doppelheuerhaus von Börger in Ihlendorf, 1931

Impressum

Heimat- und Verschönerungsverein
„Oldenburgische Schweiz" Damme e.V.
Konradstr. 9, 49401 Damme
Tel.: (05491) 1545

Fotos: Wolfgang Friemerding
Redaktion: Wolfgang Friemerding
Gestaltung: beja media GmbH